

# **SESI 1:**

# **KRITERIA PENILAIAN**

# **INDEKS ETPD DAN**

# **CHAMPIONSHIP TP2DD**

**Tim Percepatan dan Perluasan Digitalisasi Daerah (TP2DD) Se-Kaltara  
2023**

# ELEKTRONIFIKASI TRANSAKSI PEMERINTAH DAERAH

Elektronifikasi adalah suatu upaya yang terpadu dan terintegrasi untuk mengubah pembayaran dari tunai menjadi non tunai.

"ETPD merupakan salah satu cara untuk memperluas digitalisasi daerah untuk meningkatkan efisiensi dan efektivitas layanan publik untuk mendukung transparansi dalam sistem pemerintahan dan mengoptimalkan pendapatan daerah dan kesehatan fiskal" - Keppres No. 3 Tahun 2021 tentang Satgas P2DD

## Tujuan ETPD

- Mendukung good governance
- Meningkatkan Transparansi
- Optimalisasi Pendapatan
- Mendukung masyarakat digital
- Meningkatkan integrasi keuangan
- Mewujudkan keuangan inklusif

## Manfaat ETPD

- Praktis, tidak perlu membawa tunai
- Meminimalkan risiko (uang palsu)
- Meningkatkan transparansi dan perencanaan
- Meminimalkan biaya
- Meningkatkan penerimaan daerah

# PROGRAM KERJA DIGITALISASI DAERAH



## Penyusunan Roadmap

Penyusunan Roadmap ETPD sebagai asesmen dalam penyusunan rencana kerja, strategi, dan program kerja dalam mendorong digitalisasi di daerah.

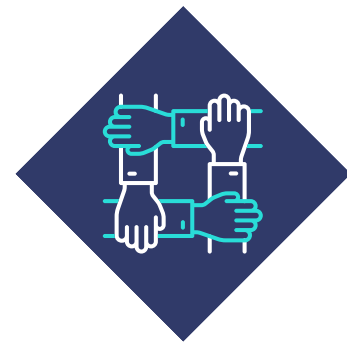

## Peningkatan Koordinasi

Koordinasi dalam rangka penyusunan ketentuan maupun dalam rangka Championship TP2DD



## Pelaporan melalui SIP2DD

Pelaporan Indeks ETPD sebagai salah satu indikator capaian kinerja TP2DD di masing-masing daerah melalui SIP2DD yang dilakukan per semesternya



## Perluasan ETPD di Daerah

Memperluas kanal pembayaran non tunai khususnya digital pada penerimaan dan belanja daerah sehingga dapat mendorong terbentuknya Pemda Digital

# TIMELINE PROGRAM KERJA DIGITALISASI DAERAH



# CHAMPIONSHIP TP2DD

**Tim Percepatan dan Perluasan Digitalisasi Daerah (TP2DD) Se-Kaltara  
2023**

# PEMBAGIAN WILAYAH



## Sumatera

1 TP2DD Provinsi Terbaik  
1 TP2DD Kota Terbaik  
3 TP2DD Kab. Terbaik



## Jawa-Bali

1 TP2DD Provinsi Terbaik  
1 TP2DD Kota Terbaik  
3 TP2DD Kab. Terbaik



## KTI

3 TP2DD Provinsi Terbaik  
1 TP2DD Kota Terbaik  
3 TP2DD Kab. Terbaik



## BPD

1 Bank RKUD Terbaik

# ASPEK PENILAIAN KRITERIA CHAMPIONSHIP TP2DD



**Aspek Proses  
(30%)**



**Aspek Output  
(40%)**



**Aspek Outcome  
(30%)**

# **KOMPOSISI ASPEK PROSES (30%)**

**(1/2)**

## **RAPAT KOORDINASI (10%)**

Dinilai berdasarkan pimpinan rapat, kebijakan/rekomendasi yang dihasilkan, dan bukti pendukung. Bobot maksimal 10% untuk mendorong TP2DD melaksanakan Rakor/HLM yang berkualitas (tidak hanya kuantitas)

## **CAPACITY BUILDING (5%)**

Dinilai berdasarkan materi kegiatan, kompetensi yang didapatkan dari kegiatan, dan bukti pendukung. Dapat melakukan kolaborasi dengan TP2DD lain, namun inisiator pelaksanaan Capacity Building akan diberikan nilai lebih.

## **PENINGKATAN LITERASI MASYARAKAT (3%)**

Dinilai berdasarkan jenis kegiatan/media yang digunakan dan bukti pendukung. Contoh sosialisasi oleh Pemda/BPD yang mendukung Elektronifikasi di Daerah pada Pajak dan Retribusi atau Video Edukasi di Kanal Medsos.



# **KOMPOSISI ASPEK PROSES (30%)**

**(2/2)**

## **REKOMENDASI/KEBIJAKAN/REGULASI (10%)**

Dinilai berdasarkan tujuan, dampak, kompleksitas, dan keterkaitannya dengan penguatan digitalisasi daerah beserta bukti pendukung. Misalnya Surat Keputusan, Peraturan, dll yang diutamakan merupakan hasil koordinasi TP2DD

## **LAPORAN TP2DD (2%)**

Dinilai untuk mengapresiasi TP2DD yang melakukan pelaporan kegiatan P2DD kepada Satgas P2DD melalui SIP2DD khususnya pada pelaporan Indeks ETPD Semesteran.

# KOMPOSISI ASPEK **OUTPUT** (40%)

(1/2)

## **PROGRAM UNGGULAN (10%)**

Merupakan 1 program TP2DD yang dianggap paling inovatif, orisinal, strategis, serta layak dipertandingkan di tingkat nasional. Dilaporkan dari Latar Belakang Program, Implementasi, Sumber Pembiayaan, Kerja Sama Para Pihak, Ragam Kanal Non Tunai yang Digunakan, serta Dampak dan Hasil yang Diperoleh.

## **CAPAIAN INDEKS ETPD (14%)**

Berdasarkan hasil Survei Indeks ETPD yang dilaporkan masing-masing TP2DD melalui SIP2DD secara Semesteran.

## **MARGIN PERUBAHAN CAPAIAN INDEKS ETPD (3%)**

Berdasarkan peningkatan nilai Indeks ETPD (untuk mendorong semangat TP2DD dalam meningkatkan nilai Indeks ETPD-nya)

# **KOMPOSISI ASPEK OUTPUT (40%)**

**(2/2)**

## **CAPAIAN INDEKS SPBE (3%)**

Penilaian Indeks Sistem Pemerintahan Berbasis Elektronik (SPBE) yang tiap tahun dikeluarkan melalui KepmenPAN-RB yang merupakan penilaian terhadap elektronifikasi layanan publik yang terkait keuangan daerah.

## **PETA JALAN TP2DD (10%)**

Berdasarkan bentuk/landasan pelaksanaan peta jalan dan implementasinya (diutamakan peta jalan dibuat dalam Keputusan Kepala Daerah yang disertai dengan rencana aksi)

# **KOMPOSISI ASPEK **OUTCOME** (30%)**

## **PENINGKATAN PENERIMAAN PAJAK NON TUNAI (20%)**

Seberapa besar persentase peningkatan realisasi penerimaan pajak non tunai dibanding periode sebelumnya serta nominalnya.

## **PENINGKATAN PENERIMAAN RETRIBUSI NON TUNAI (5%)**

Seberapa besar persentase peningkatan realisasi penerimaan retribusi non tunai dibanding periode sebelumnya serta nominalnya.

## **PENINGKATAN TRANSAKSI BELANJA DAERAH NON TUNAI (5%)**

Seberapa besar persentase peningkatan realisasi belanja daerah yang melalui kanal non tunai dibanding periode sebelumnya serta nominalnya.

# **INDEKS ETPD SEMESTER II 2022**

**Tim Percepatan dan Perluasan Digitalisasi Daerah (TP2DD) Se-Kaltara  
2023**

# PENGGELOMPOKKAN KATEGORI TP2DD BERDASARKAN INDEKS ETPD



# INDEKS ETPD TP2DD SE-KALTARA SEMESTER II 2022

Pemda	Rank Nasional	Rank Kalimantan	Indeks ETPD		Aspek Implementasi			Aspek Realisasi			Aspek Lingkungan Strategis					
					Pajak, Retribusi, Belanja Non Tunai	Kanal Pembayaran Non Tunai	Total Nilai Aspek	Realisasi Via QRIS	Realisasi Via Teller	Total Nilai Aspek	SP2D Online, CMS, Integrasi CMS	Sosialisasi	Jan. 2G	Jan. 3G	Jan. 4G	Total Nilai Aspek
					Score	Tahap	Score	Score	Total Score	Score QRIS	Score Teller	Total Score	Implem.	Implem.	%	%
Prov. Kaltara	20	2	89.9%	Digital	100.0%	90%	97%	0%	100%	30%	sudah	sudah	51-75	26-50	1-25	95%
Kota Tarakan	36	3	95.4%	Digital	100.0%	90%	97%	75%	75%	75%	sudah	sudah	76-100	76-100	76-100	100%
Kab. Bulungan	75	2	95.4%	Digital	100.0%	100%	100%	50%	75%	58%	sudah	sudah	76-100	51-75	51-75	98%
Kab. Nunukan	104	3	93.8%	Digital	100.0%	100%	100%	50%	25%	43%	sudah	sudah	51-75	51-75	51-75	98%
Kab. Malinau	164	9	90.4%	Digital	100.0%	100%	100%	0%	25%	8%	sudah	sudah	76-100	51-75	51-75	98%
Kab. Tana Tidung	305	29	73.5%	Maju	100.0%	100%	100%	0%	25%	8%	belum	sudah	26-50	belum	26-50	14%

# ASPEK PENGUKURAN INDEKS ETPD

Kemampuan pemerintah daerah dalam menyediakan layanan elektronifikasi transaksi pemda melalui berbagai kanal pembayaran

ASPEK IMPLEMENTASI **70%**

Elektronifikasi transaksi belanja **30%**

Elektronifikasi transaksi pendapatan **40%**

Penggunaan kanal pembayaran dalam pembayaran pajak & retribusi **30%**

Kapasitas dan kapabilitas pemerintah daerah untuk menyelenggarakan layanan elektronifikasi transaksi pemda

ASPEK REALISASI **10%**

Jumlah penerimaan melalui kanal QRIS **70%**

Jumlah penerimaan melalui kanal non digital **30%**

Jumlah penerimaan melalui kanal digital **N/A**

Kemampuan infrastruktur sistem informasi, telekomunikasi dan *awareness* masyarakat thd layanan elektronifikasi transaksi pemda

ASPEK LINGKUNGAN STRATEGIS **20%**

Penggunaan Sistem Informasi Keuangan Daerah **80%**

Kesiapan Infrastruktur Telekomunikasi **10%**

Kegiatan sosialisasi untuk meningkatkan *awareness* **10%**



# ASPEK PENGUKURAN INDEKS ETPD:

## ASPEK IMPLEMENTASI (70%)

<p><b>Elektronifikasi Transaksi Belanja Langsung/Tidak Langsung (30%)</b></p>	$\frac{\text{Jenis transaksi belanja daerah yang dielektronifikasi}}{\text{Jenis transaksi belanja daerah yang dianggarkan}}$	<p>Transaksi Belanja Langsung dan Tidak Langsung</p>	<p>100%</p>
<p><b>Elektronifikasi Transaksi Pajak/Retribusi (40%)</b></p>	$\frac{\text{Jenis transaksi pajak/retribusi daerah yang dielektronifikasi}}{\text{Jenis transaksi pajak/retribusi daerah yang dipungut}}$	<p>Pajak Retribusi</p>	<p>60% 40%</p>
<p><b>Penggunaan Kanal Pembayaran (30%)</b></p>	<p><b>Kanal Pembayaran Digital dan Non Digital</b></p> $\frac{\text{Kanal pembayaran yang digunakan}}{\text{Bobot setiap kanal pembayaran}}$	<p>Teller Agen Bank ATM EDC UE Reader Internet/Mobile Banking QRIS E-Commerce</p>	<p>2,5% 7,5% 10% 10% 10% 20% 20% 20%</p>

# ASPEK PENGUKURAN INDEKS ETPD: ASPEK REALISASI (20%)

**Realisasi penerimaan berdasarkan kanal Digital QRIS (70%)**

Jenis penerimaan berdasarkan kanal QRIS  
Realisasi Pendapatan Asli Daerah



*Perhitungan Percentile Berdasarkan Hasil Rasio (Kanal QRIS dibagi PAD) di Seluruh Pemda*

**Kanal QRIS  
(G2P dan P2G)**

0%  
25%  
50%  
75%  
100%

**Realisasi penerimaan berdasarkan kanal Non Digital Teller/Loket Bank (30%)**

Jenis penerimaan berdasarkan kanal Teller  
Realisasi Pendapatan Asli Daerah



*Perhitungan Percentile Berdasarkan Hasil Rasio (Kanal Teller/Loket Bank dibagi PAD) di Seluruh Pemda*

**Kanal Teller**

0%  
25%  
50%  
75%  
100%

# ASPEK PENGUKURAN INDEKS ETPD: ASPEK LINGKUNGAN STRATEGIS (10%)

<b>Pemanfaatan Sistem Informasi (80%)</b>	Jenis Sistem Informasi yang dimanfaatkan x Bobot setiap jenis Sistem Informasi	SP2D Online CMS Integrasi CMS	10% 30% 60%
<b>Ketersediaan Jaringan Telekomunikasi 2G/3G/4G (10%)</b>	Cakupan Wilayah Jaringan Telekomunikasi (2G/3G/4G) sd tk kecamatan ----- Total kecamatan	Belum 1%-25% 26%-50% 51%-75% 76%-100%	0% 25% 50% 75% 100%
<b>Pelaksanaan Sosialisasi (10%)</b>	Pelaksanaan Sosialisasi	Sosialisasi	100%

# **TERIMA KASIH!**

**Tim Percepatan dan Perluasan Digitalisasi Daerah (TP2DD) Se-Kaltara  
2023**